

La Gazette Périscolaire

Bois de la belle
mare /
Brocofolie's

N°2

2025/2026



Sommaire



L'ÉQUIPE	-----	02/03
LES JOURNALISTES	-----	04
RESTAURATION SCOLAIRE	-----	05/06
MENUS	-----	07
ACTIVITÉ MANUELLE	-----	08/09
ACTIVITÉ MANUELLE	-----	/10
ACTIVITÉ SPORTIVE	-----	11
CULTURELLE	-----	12/13
LE PÉRISCOLAIRE	-----	14
DATES IMPORTANTES	-----	15
ANNIVERSAIRES	-----	16





L'Équipe



RESTAURATION ET ANIMATION

Voici l'équipe qui accompagne vos enfants pour cette année 2025/2026, dans la joie et la bonne humeur !

Restauration :

- Lydie (Référente Restauration
Elementaire)
- Johanna (Référente
Restauration Maternelle)
- Sonia (Référente suppléante)
 - Françoise
 - Kathy
 - Hélène
 - Nadège
 - Stéphanie
 - Isabelle
 - Dominique
 - Catherine

Animations :

- Justine (Référente péricolaire)
- Fanny (Référente adjointe
péricolaire)
 - Laura
 - Flore
 - Faustine
 - Steven
 - Sandrine
- Emmanuelle
 - Élodie
 - Manon
 - Maêlys



Font également partie de l'équipe

TEMPS DU MIDI



MARTINE

Temps Méridien Elementaire



KATHY

Temps Méridien Maternelle



ISABELLE

Temps Méridien Elementaire



FANNY

Temps Méridien Elementaire



MAËLYS

Nouvelle animatrice Maternelle



FABIENNE

Temps Méridien Elementaire

Journalistes

2025/2026



Léonore



Chloé



Louane



Loreen



Lou-ann



Clara



Lizon



Louise



Aure



Manon



Maëva



Soahary



Constance

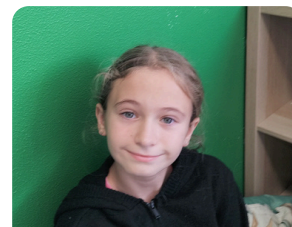

Pauline



Restauration Scolaire

LOMBRICOMPOSTEUR /

M. BROCOLIS



Lombricomposteur

Direction le restaurant scolaire, on va découvrir les secrets du Lombricomposte avec Lydie.

Pour l'écologie de notre petite planète, la mairie a décidé de fabriquer un lombricompost.

Les lombrics ont besoin de 20 kilos de nourriture par semaine. Il y en a 6 000 de présents actuellement.

C'est un super projet pour limiter le gaspillage et favoriser l'écologie.

Chaque midi un enfant est missionné pour donner à manger à nos nouveaux amis.

À table avec M. Brocolis !

Des élèves ont partagé un repas avec M. Brocolis, la mascotte de notre restaurant scolaire renommée Brocofolie's. M. Brocolis montre l'exemple en goûtant les aliments.



Restauration Scolaire

TABLE D'HONNEUR / TUTORAT



La table d'honneur

Au restaurant scolaire, du côté maternelle, il y a une table d'honneur.

C'est une table où il y a plus de déco que les autres, par exemple : une nappe, des verres à motif... On la reconnaît bien !

Pour que les enfants aillent sur la table d'honneur, Emmanuelle, l'animatrice, inscrit chaque jour les moyennes sections et les grandes sections tour à tour.

Tutorat



Le tutorat se déroule chaque midi du côté des maternelles. Des enfants volontaires passent le temps du midi avec les plus petits. Ce moment convivial consiste à les aider au service (en coupant leur viande par exemple) et à les accompagner le temps de la restauration. Il peut y avoir jusqu'à 4 enfants de CM1 ou CM2.

À partir du mois d'avril, les CE2 peuvent s'inscrire auprès des animateurs.

Menu du lundi 24 Novembre au vendredi 19 Décembre 2025



LUNDI 24/11/25
Betteraves rouges AB vinaig
Riz AB cantonnais végétarien
 Flanby chocolat

MARDI 25/11/25
Carottes AB
 Jambon
 Frites / ketchup
 Salade de fruits

MERCREDI 26/11/25
 Crêpe au fromage
 Steak veau sauce tomates
 Haricots verts extra fins
Yaourt AB la Motte

JEUDI 27/11/25
Velouté de légumes AB
 Brandade de poissons
 Laitue
Fruit AB

VENDREDI 28/11/25
Céleri AB rémoulade
 Sauce napolitaine
Pâtes coquillettes AB
 Chou à la crème

LUNDI 1/12/25
 Potage de légumes
 Cordon bleu à la volaille
 Pommes rissolées
 Fromage de chèvre
Pomme AB

MARDI 2/12/25
 Taboulé
Sauté dinde AB marengo
 Haricots beurre extra fins
Fromage blanc AB,
 Plessala

MERCREDI 3/12/25
 Salade de pépinières
 Croque Monsieur
 Salade
 Tome des prairies
 Fruit

JEUDI 4/12/25
Potage de légumes AB
 Boule légumineuse sce tom.
Pâtes AB
Flan caramélisé AB

VENDREDI 5/12/25
Jus de pommes AB
 Paëlla poisson
Riz jaune AB
 Mousse chocolat AB

LUNDI 8/12/25
Salade pdt AB / museau
 Filet de dinde au curry
 Petits pois à l'anglaise
 From. chèvre Plouguenast
 Fruit

MARDI 9/12/25
Potage de légumes AB
 Emincé de porc espagnol
 Pomme de terre AB
Yaourt aux fruits AB

MERCREDI 10/12/25
 Salade angevine
Ouf dur AB
 Haricots verts sauce
 tomates
Riz au lait AB

JEUDI 11/12/25
Céleri AB rémoulade
 Hachis parmentier
Salade AB
Fruit AB

VENDREDI 12/12/25
 Salade verte St nectaire
Riz napolitain AB
 Frondant au chocolat

LUNDI 15/12/25
 Macédoine de légumes
Poulet rôti AB
 Brocolis
 Semoule au lait

MARDI 16/12/25
Potage de légumes AB
 Gratin de pommes de terre
 Salade
Pomme AB

MERCREDI 17/12/25
 Salade strasbourgeoise
Emincé de porc AB
Choux fleurs AB
 Fromage
 Fruit

JEUDI 18/12/25
 Salade coleslaw
 Boulette végétale sce
 tomate
 Riz
Crème chocolat AB

VENDREDI 19/12/25
 REPAS DE NOËL.



Fruits, légumes et produits laitiers subventionnés dans le cadre du programme de l'union européenne à destination des écoles.

Activité Manuelle

ARBRE AUTOMNE /
BOULE DE NOËL / SAPIN

Arbre d'automne

Le vendredi 7 novembre, les maternelles ont fabriqué, avec l'aide d'Emmanuelle, un arbre d'automne pour décorer Brocofolie's !

Ils ont dessiné un arbre sans feuilles puis l'ont peint.

Ensuite, les enfants ont collé des bouts de papier en forme de feuille d'arbre.



Boules de Noël



Au périscolaire, les enfants ont fait des boules de Noël, avec l'aide de Laura.

Ils pourront décorer leur maison ou leur sapin avec !

Ils sont contents de leur travail. Et ils se sont bien amusés !

Sapin de Noël

Avec Sandrine, c'est aussi décoration de Noël !

Les enfants ont peint des petits bâtonnets en vert, puis les ont collés ensemble pour fabriquer un sapin de Noël.

Ils l'ont ensuite décoré pour le rendre plus joli et pouvoir l'accrocher dans leur maison !



Activité Manuelle

EMOTION ET CRÉATION

Projet émotion

Les maternelles ont fait des pochettes sensorielles avec l'aide de Manon.

La pochette était en forme de créature des émotions. Ils ont mis des paillettes et des pompons à l'intérieur.

Cette activité découle du projet gestion des émotions de Manon.



Photophore

Mardi 25 novembre, Fanny et Laura ont proposé une activité : le photophore.

Ça consiste à peindre des pots en verre en leur laissant une forme particulière. Les enfants ont ensuite décoré leur pot avec des paillettes.

Une fois terminé, il suffira de placer une bougie dedans, ce qui projettera la forme sur un mur.



Décoration de maison

Nos petits artistes ont peint des bâtonnets de plusieurs couleurs, puis les ont collés ensemble pour former une petite maison.

Ensuite, ils ont pris des autocollants de différentes formes et les ont placés sur leur création.

Activité Manuelle

NOËL ET EMOTION

Père Noël en bâtonnet

Avec les TPS PS et MS, Emmanuelle a fabriqué des pères Noël en bâtonnets. Ça s'est passé le soir au périscolaire maternelles, ils pourront les ramener chez eux pour leur décoration de Noël.



"Voyage vers..."



En commun avec le projet gestion des émotion, les enfants de GS, avec Manon et Maëlys, commencent la fabrication d'un train en décoration pour faire voyager les enfants à travers différentes émotions.

Cette activité évoluera tout au long de l'année.

Chien de Noël

Le jeudi 27 novembre, au périscolaire, Steven a proposé une activité de Noël : des chiens en accordéon à fabriquer soi-même.

L'objectif de cette activité est de développer son sens du détail et sa motricité avec du découpage et du collage.



Activité Sportive

RUGBY / FOOT / JUST
DANCE



Rugby à l'école

Tous les jeudi, c'est rugby !
L'animatrice qui dirige cette
activité est Faustine.
Les matchs sont du 5 contre 5 et
ce sont les enfants qui arbitrent.
Comme par exemple, Marius ce
jeudi-là.



Kings League foot

Le King's League Foot consiste à apprendre la
communication et la cohésion dans une équipe.

C'est un foot amélioré avec des cartes jokers qui pendant
le jeu peuvent être sortis, par exemple : les buts contents
double, le gardien n'utilise pas ses mains, etc.

C'est du foot rapide en 7 contre 7 max. Flore, l'animatrice,
a testé cette activité avec les élémentaires sur le terrain de
foot en périscolaire du soir.

Just dance

Le jeudi 20 novembre au soir, on a
fait un Just Dance pour
l'anniversaire de l'animatrice Laura,
mis par Steven, dans la salle bleu,
après le goûter.



Culturelle

LOTO



SUPER MEGA LOTO!!!!

Le 16 décembre de 18 h à 19 h, c'est déroulé un super loto, dans la salle Pandora (bleu).

Les animatrices qui ont organisé cet événement étaient Laura et Fanny.
C'est un loto parent/enfants qui sert aussi à créer des liens entre les animateurs, les parents et les enfants.

Pour participer, les enfants et les parents ont dû s'inscrire auprès du périscolaire !!
À l'issue de ce loto, les gagnants ont eu des lots en remplissant une ligne, deux lignes ou en faisant carton plein.

Ils ont pu gagner des cartes Pokémon, un album Disney etc.

Merci aux parents/enfants présents pour leur participation et encore une fois, félicitations aux gagnants !

PS : Il y en aura sûrement d'autres lotos dans l'année, ne ratez pas les inscriptions !!!



Culturelle

MERCI /
JOURNÉE VERTE



Remerciements

Un grand merci à tous les parents pour toutes les petites et grandes attentions et les dons que vous nous avez offerts !

Votre gentillesse et votre soutien nous permettent d'égayer encore un peu plus les moments passés, partagés avec les enfants.

Merci de faire partie de cette belle aventure à nos côtés.

Avec toute notre gratitude.

L'équipe périscolaire.



Journée verte

Le mardi 18 novembre, c'était la journée verte. Les enfants se sont mis en vert pour notre restaurant scolaire Brocofolie's.

Objectif : faire des photos pour écrire le nom Brocofolie's dans la cantine.

LE PÉRISCOLAIRE

LE PÉRISCOLAIRE DU MATIN

Le périscolaire accueille les enfants de 7h15 jusqu'à 8h. Sur ce temps-là, on peut faire des jeux de sociétés, des dessins...

Après 8 h direction l'école, les animateurs accompagnent les enfants de maternelle jusqu'à leurs classes. Les élémentaires eux vont tous seuls dans leur classe, les animateurs les accompagnent jusqu'au portail blanc de la cour maternelle.



LE PÉRISCOLAIRE DU SOIR

Le périscolaire du soir est de 16H30 jusqu'à 18H45.

Les enfants de maternelles sont récupérés par les animateurs à la sortie de leur classe et accompagnés jusqu'à la restauration scolaire où ils vont prendre le goûter. Mais d'abord toilettes et lavage de main !

Une fois le goûter terminé, mise en place de son étiquette émotion puis, direction le temps de lecture.

Ensuite, c'est temps d'activité, dessin ou jeux, jusqu'à ce qu'on vienne me chercher !



Les enfants de l'élémentaire sortent de leurs classes et vont ranger leurs cartables dans le range cartables en salle Tagada.

Une fois fait, ils vont se ranger dans le rang prévu pour le périscolaire.

Ils rentrent par ordre alphabétique des nom de famille pour pouvoir les noter sur la tablette, puis direction le goûter dans différentes salles (Pandora, Tagada ou salle cosy-cosy pour les CP).

Après le goûter, ils peuvent jouer en intérieur ou en extérieur, faire des activités ou même faire leur devoir en salle Tagada.



* Dates importantes *
de l'année
2025/2026



<p>01</p> <p>janvier</p>	<p>02</p> <p>février</p> <p>13 février : journée St-Valentin (habille toi en rouge !)</p>	<p>03</p> <p>mars</p> <p>17 mars : St-Patrick (habille toi en vert !)</p>
<p>04</p> <p>avril</p> <p>10 avril : Carnaval</p>	<p>05</p> <p>mai</p>	<p>06</p> <p>juin</p> <p>26 juin : Fête périscolaire (thème disco / fluo !)</p>
<p>07</p> <p>juillet</p>	<p>08</p> <p>août</p>	<p>09</p> <p>septembre</p>
<p>10</p> <p>octobre</p>	<p>11</p> <p>novembre</p>	<p>12</p> <p>décembre</p>

Happy BIRTHDAY



20/12 M. Elea (Mater)
 25/12 F. Elena (Mater)
 26/12 T. Louise (Elem)
 27/12 B.D. Aaron (Elem)
 28/12 B.T. Lou (Elem)
 30/12 L.R.C. Zorhan (Elem)
 01/01 C. Valentin (Mater)
 01/01 F. Alba (Mater)
 01/01 K. Louis (Mater)
 02/01 C.M. Noë (Elem)
 02/01 D. Ewan (Elem)
 02/01 N. Valentin (Elem)
 02/01 R. Pauline (Elem)
 03/01 P.B. Elliott (Elem)
 03/01 R. Mathilde (Mater)
 05/01 D. Lylou (Elem)
 06/01 D. Lucas (Elem)
 07/01 O. Matys (Elem)
 10/01 S. Alassane (Mater)
 10/01 S. Kassim (Mater)
 10/01 S. Nama (Mater)
 11/01 B.T. Reese (Elem)
 12/01 L.R. Augustin (Elem)
 13/01 L.G.J. Clara (Elem)
 13/01 S. Inaya (Mater)
 15/01 L.B. Titouan (Mater)
 16/01 L. Manon (Elem)
 16/01 S. Benjamin (Elem)
 18/01 S. Théo (Elem)

19/01 A.H. Soahary
 19/01 L.M.S. Constant (Elem)
 20/01 L.B. Julien (Elem)
 20/01 L. Adriel (Elem)
 23/01 L. Lilwen (Elem)
 24/01 D. Aria (Elem)
 24/01 D. Basile (Elem)
 24/01 L.H. Jade (Elem)
 25/01 L.N. Mai-li (Mater)
 27/01 L.G. Jeanne (Elem)
 28/01 L.M. Jeanne (Mater)
 29/01 G. Raphaëlle (Mater)
 29/01 G.L.G. Léonnie (Elem)
 29/01 L.G. Maxence (Mater)
 31/01 B. Klervie (Mater)
 03/02 H. Elina (Elem)
 03/02 P. Elisa (Elem)
 05/02 C. Matheo (Elem)
 05/02 L. Romy (Elem)
 05/02 L. Raphaël (Elem)
 08/02 B. Lou-Ann (Elem)
 08/02 S. Arthur (Elem)
 10/02 G. Mila (Elem)
 12/02 G. Sofia (Elem)
 13/02 B. Dania (Mater)
 15/02 B. Charlotte (Elem)
 15/02 B. Marine (Elem)
 15/02 B. Aure (Elem)
 15/02 L. Loelly (Mater)
 15/02 V. Anton (Mater)

Quiz

Testez vos connaissances !



1. À quel évènement sportif le Paris-Brest rend-il hommage ?

A : Une course à pied / B : Un match de football / C : Une course de vélo

2. Qui a inventé la tarte Tatin ?

A : Un célèbre Chef de cuisine du XX^e siècle /

B : Un Meilleur Ouvrier de France / C : 2 sœurs aubergistes

3. À qui fait référence la crème Dubarry ?

A : Une comtesse / B : Une ville / C : Un roi



Réponses : 1. C / 2. C / 3. A

Puzzle de lettres

Combien de M. Brocolis as-tu vu dans la Gazette ?

Réponse : 12

Trouvez les noms de recettes célèbres puis découvrez le mot du chef.

SEALIIBOUSALB

			8			3								
--	--	--	---	--	--	---	--	--	--	--	--	--	--	--

HARTEMGRIA

						2						
--	--	--	--	--	--	---	--	--	--	--	--	--

CAFSUOLTI

	5								
--	---	--	--	--	--	--	--	--	--

RCÈEM DUYBRRA

										1					
--	--	--	--	--	--	--	--	--	--	---	--	--	--	--	--

APRIS-REBST

				6										
--	--	--	--	---	--	--	--	--	--	--	--	--	--	--

RIEPO

			4			
--	--	--	---	--	--	--

TERTA TANTI

					7							
--	--	--	--	--	---	--	--	--	--	--	--	--

1	2	3	4	5	6	7	8	×
---	---	---	---	---	---	---	---	---



Réponse : Délicieux